

住基カードを利用して 住民票の写し・印鑑登録証明書等を コンビニエンスストア等で 取得できるようになります。

全国の地方公共団体において順次拡大中。



便利

夜間や休日でも
コンビニエンスストア等で
取得できる

簡単

簡単な端末操作で
取得できる

安心

専用ネットワークと
高度なセキュリティで
個人情報を保護



総務省

Ministry of Internal Affairs
and Communications

住基カードを使って、コンビニエンスストア等で 証明書の取得ができます。



便利 & 簡単

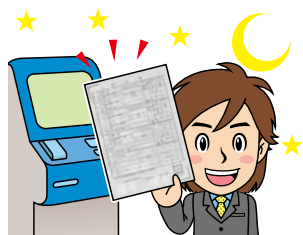

お昼休みや夜間、さらに休日でも、自分の都合にあわせて取得できます。

※サービス提供時間：6:30～23:00
(12/29～1/3を除く)



お住まいの市区町村に関わらず、全国のコンビニエンスストア等で取得できます。

※「セブン-イレブン」「ローソン」「サークルKサンクス」「ファミリーマート」にて取得可能（平成25年度現在）



証明書が急に必要になった時も、出先ですぐに取得できます。

安心

●利用者の多いコンビニエンスストア等でも、個人情報徹底的に守ります。

- ①支払・受領、すべてをコンビニエンスストア等の端末で行うので、他の人の目には触れません。
- ②発行後、端末の音声やアラームでお知らせし、証明書の取り忘れを防止します。
- ③専用の通信ネットワークを利用しているので、個人情報の漏えいを防止できます。

●証明書のおもて面、うら面には高度な偽造・改ざん対策が施されています。

証明書のイメージ



おもて面



うら面

※実際の証明書は、市区町村指定の様式になります。

コンビニエンスストア等で証明書を取得するためには、
住基カードの取得と利用手続きが必要です。

STEP 1 住基カードの取得

住基カードは、お住まいの市区町村で取得できます。
窓口で交付申請してください。

STEP 2 利用手続き

このサービスを利用するための手続きを併せて行います。
お住まいの市区町村の窓口で申請してください。

- ※お住まいの市区町村がコンビニエンスストア等での証明書交付サービスを提供している必要があります。
- ※既に住基カードをお持ちで、利用手続きをされていない方については、お住まいの市区町村の窓口で利用手続きのみをしていただく必要があります。
- ※住基カードの取得や利用方法など詳しくは、お住まいの市区町村の窓口にお尋ねください。

まだの方は
今すぐ
住基カードの
申請を!

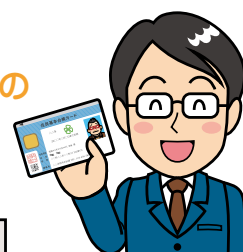

住民窓口



総務省

Ministry of Internal Affairs
and Communications

総務省 http://www.soumu.go.jp/main_sosiki/jichi_gyousei/c-gyousei/daityo/

住民基本台帳カード 総合情報サイト <http://juki-card.com/>

コンビニ交付情報サイト <http://www.lg-waps.jp/>